Gestora
PÚBLICA DE LA SEGURIDAD
SOCIAL DE LARGO PLAZO

Estructura Transitoria III
GERENCIA GENERAL + STAFF
20 personas

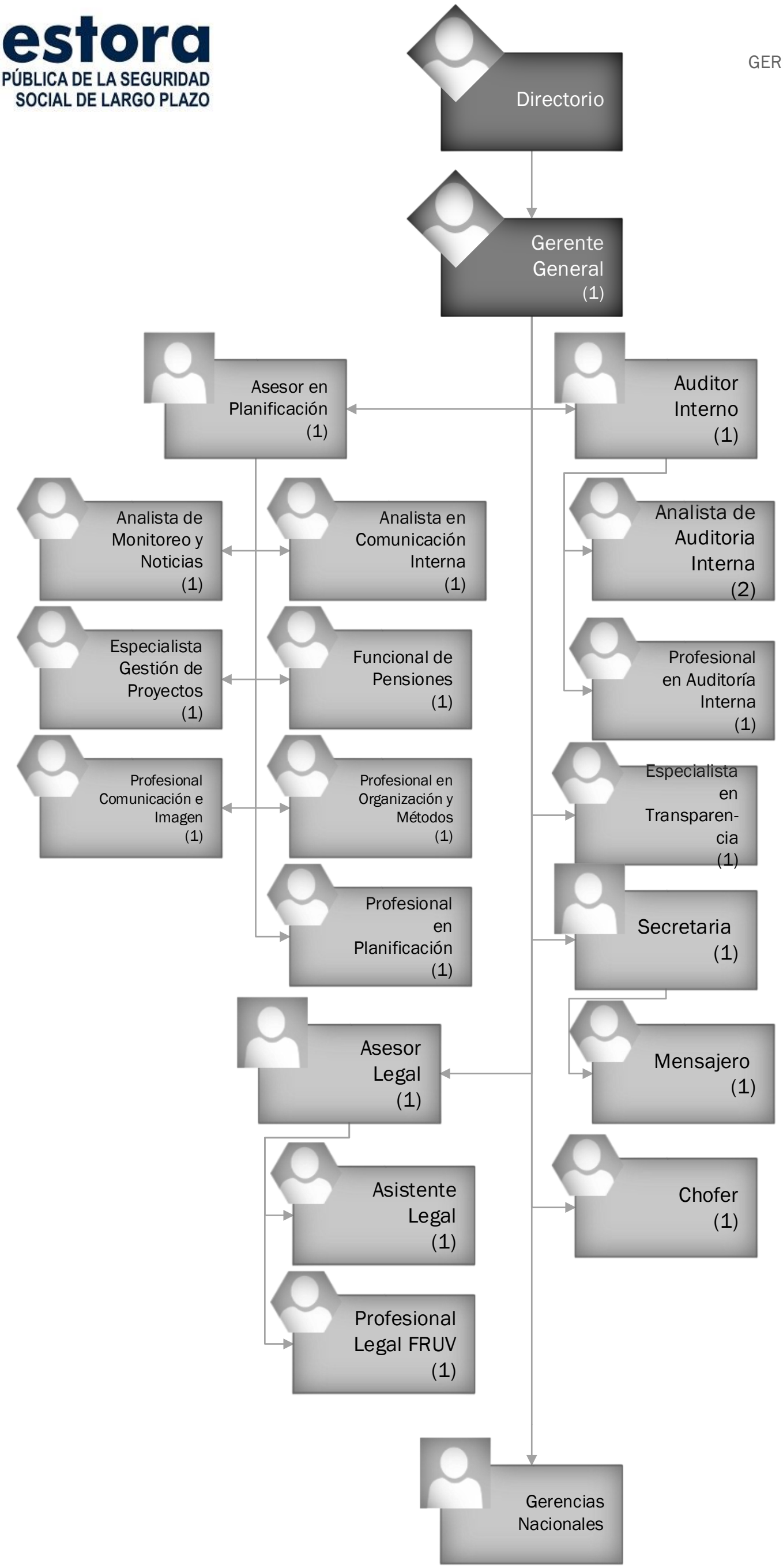

Gestora
PÚBLICA DE LA SEGURIDAD
SOCIAL DE LARGO PLAZO

ORGANIGRAMA GENERAL

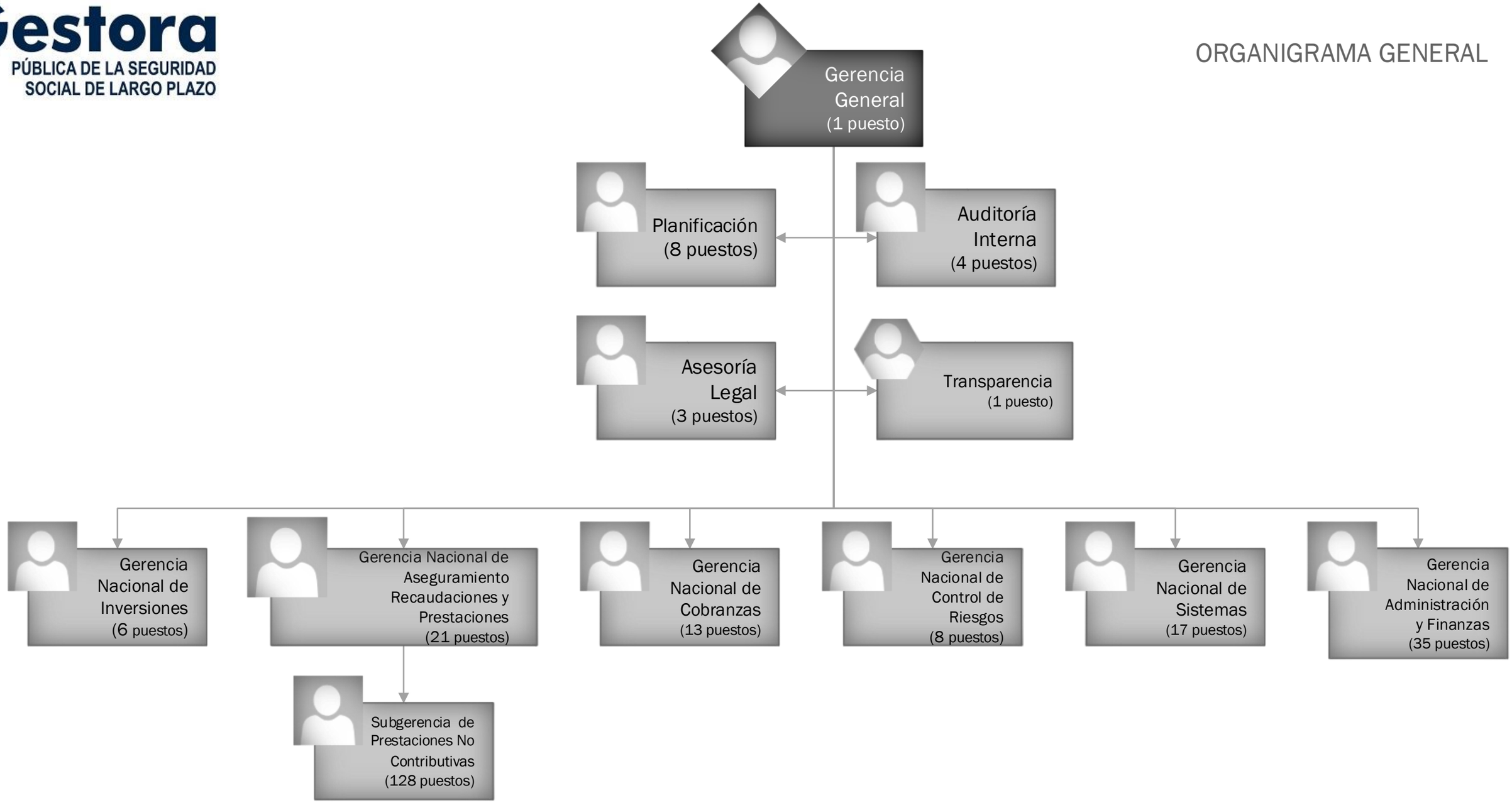

Gestora
PÚBLICA DE LA SEGURIDAD
SOCIAL DE LARGO PLAZO

GERENCIA NACIONAL DE
INVERSIONES
6 personas

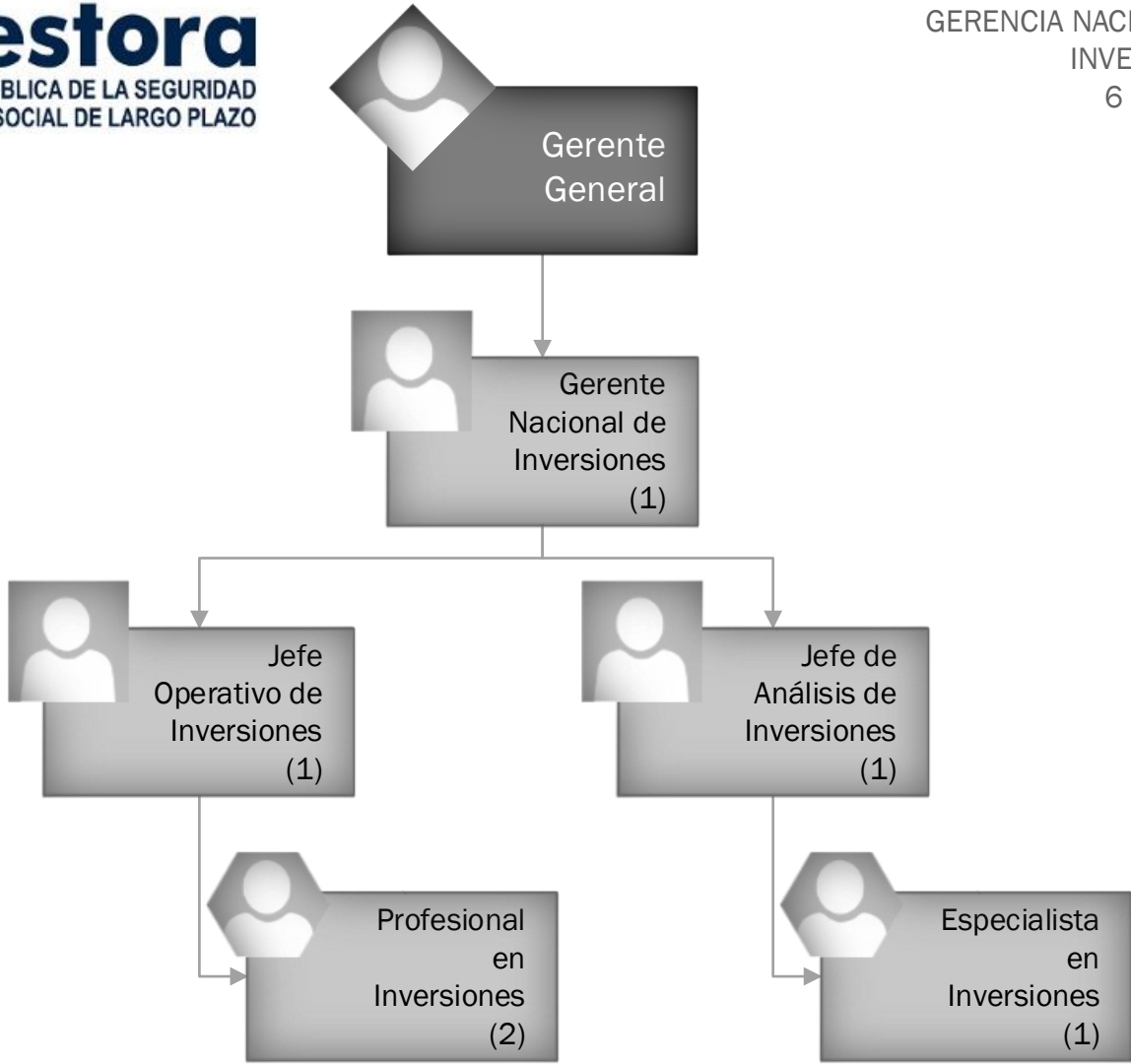

Gestora
PÚBLICA DE LA SEGURIDAD
SOCIAL DE LARGO PLAZO

GERENCIA NACIONAL DE ASEGURAMIENTO, RECAUDACIONES Y PRESTACIONES
21 personas

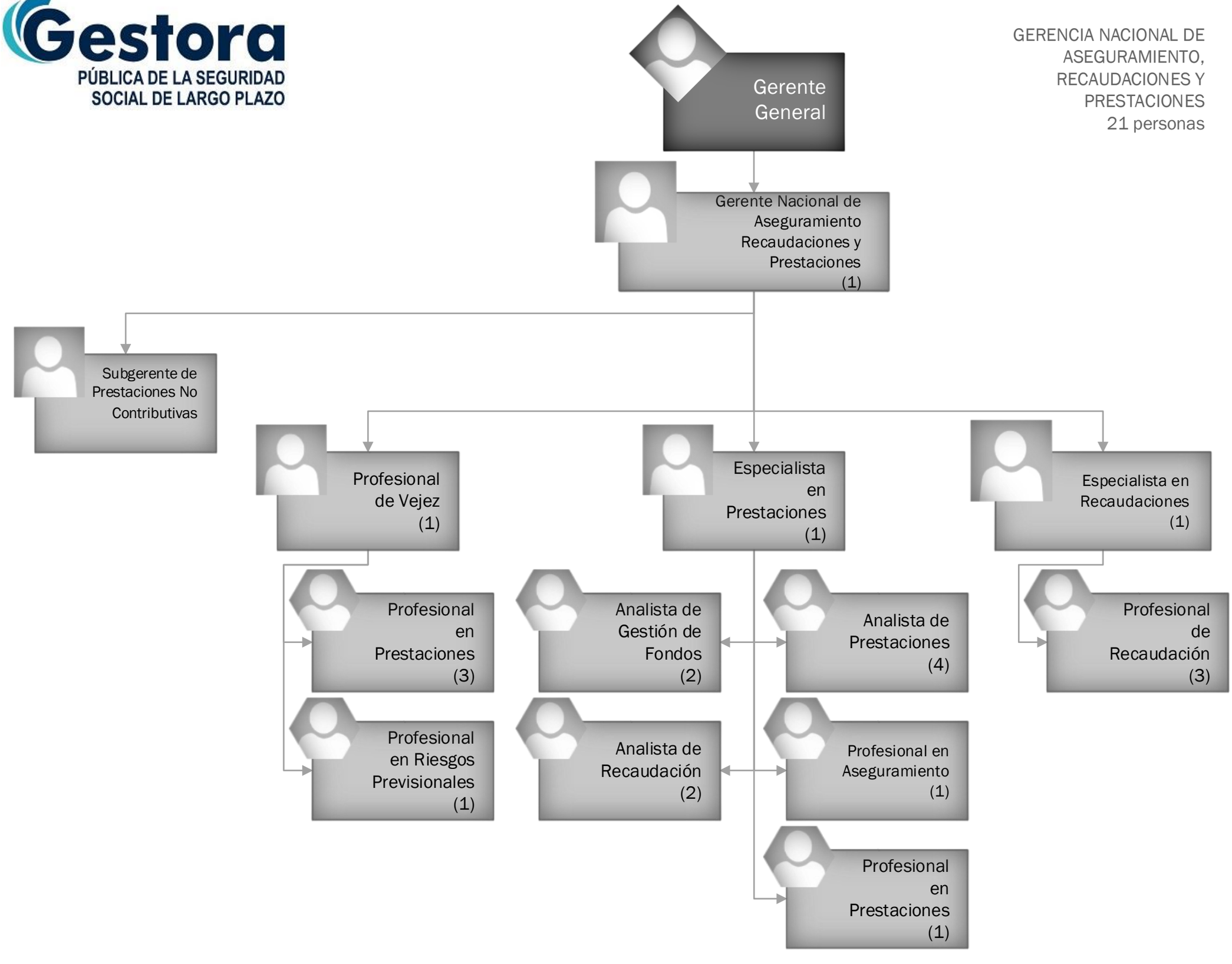

Gestora
PÚBLICA DE LA SEGURIDAD SOCIAL DE LARGO PLAZO

SUBGERENCIA DE PRESTACIONES NO CONTRIBUTIVAS
128 personas

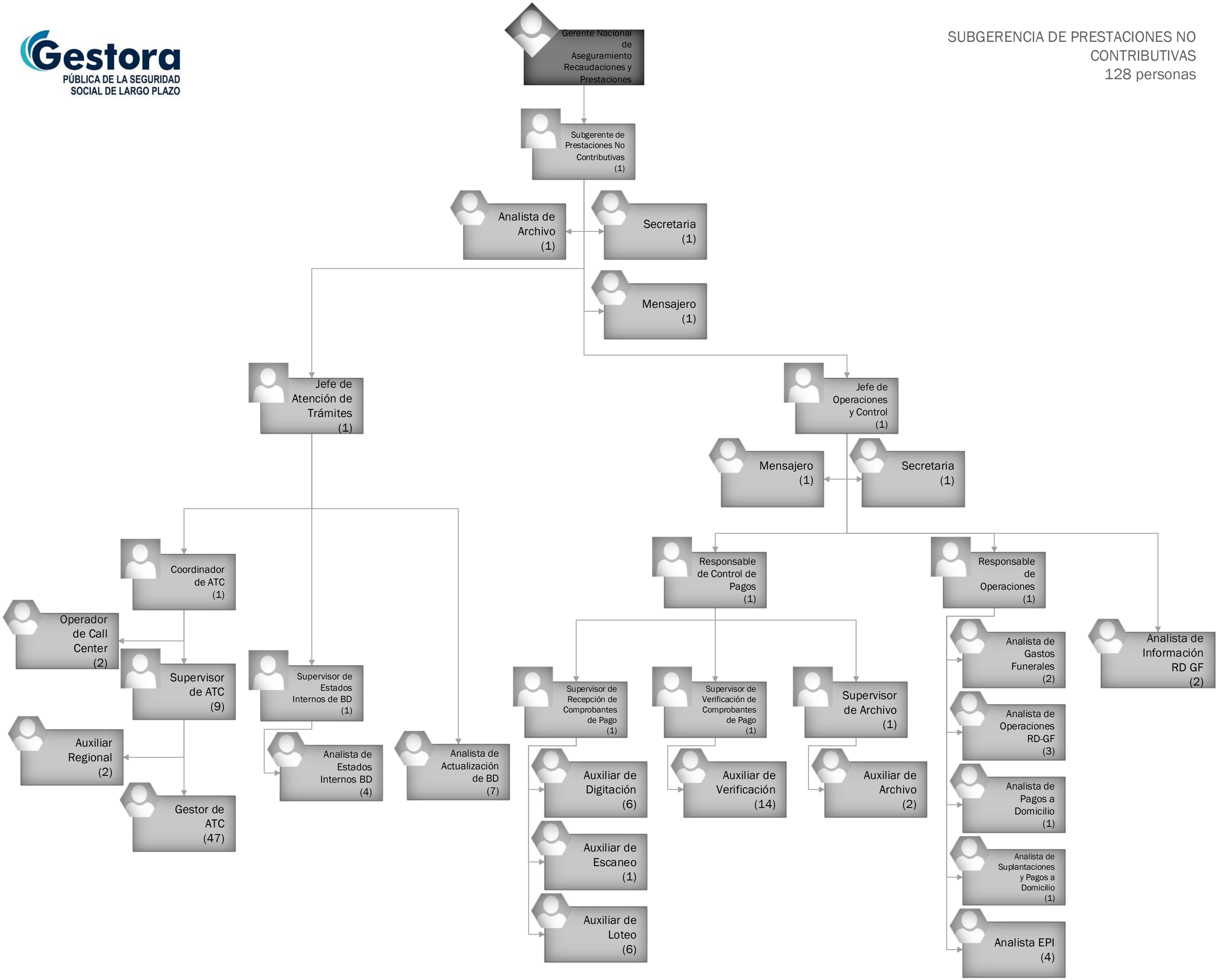

Gestora
PÚBLICA DE LA SEGURIDAD
SOCIAL DE LARGO PLAZO

GERENCIA NACIONAL DE
COBRANZAS
13 personas

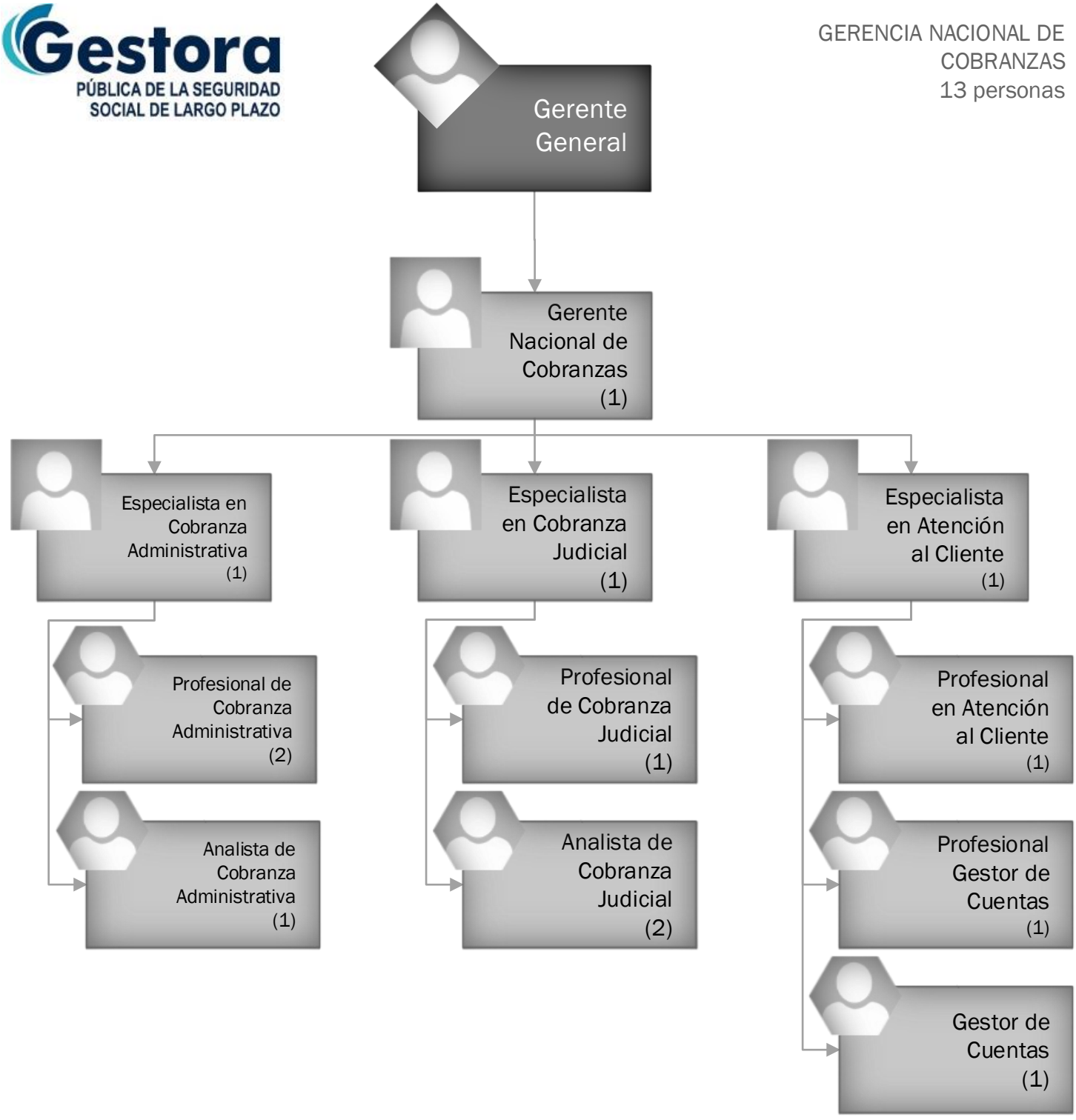

Gestora
PÚBLICA DE LA SEGURIDAD
SOCIAL DE LARGO PLAZO

GERENCIA NACIONAL DE CONTROL DE RIESGOS
8 personas

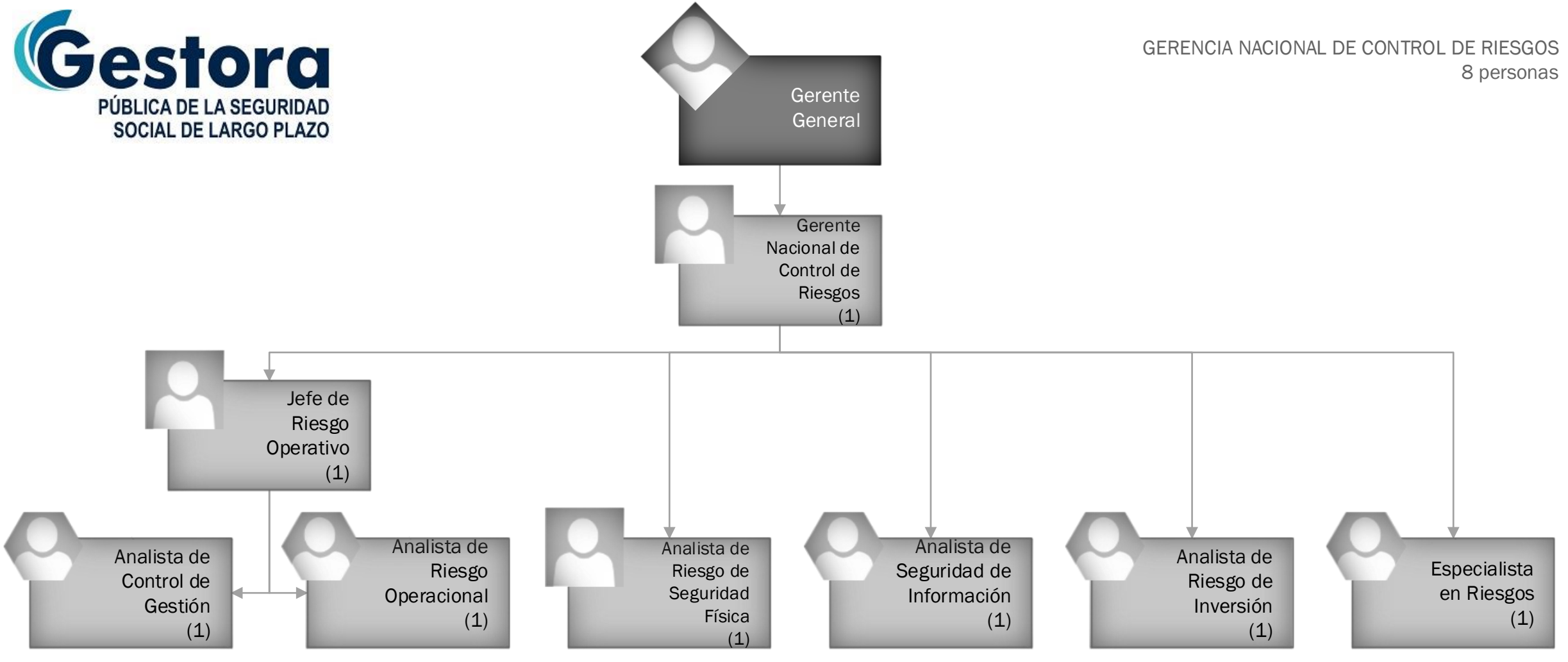

Gestora
PÚBLICA DE LA SEGURIDAD
SOCIAL DE LARGO PLAZO

GERENCIA NACIONAL DE
SISTEMAS
17 personas

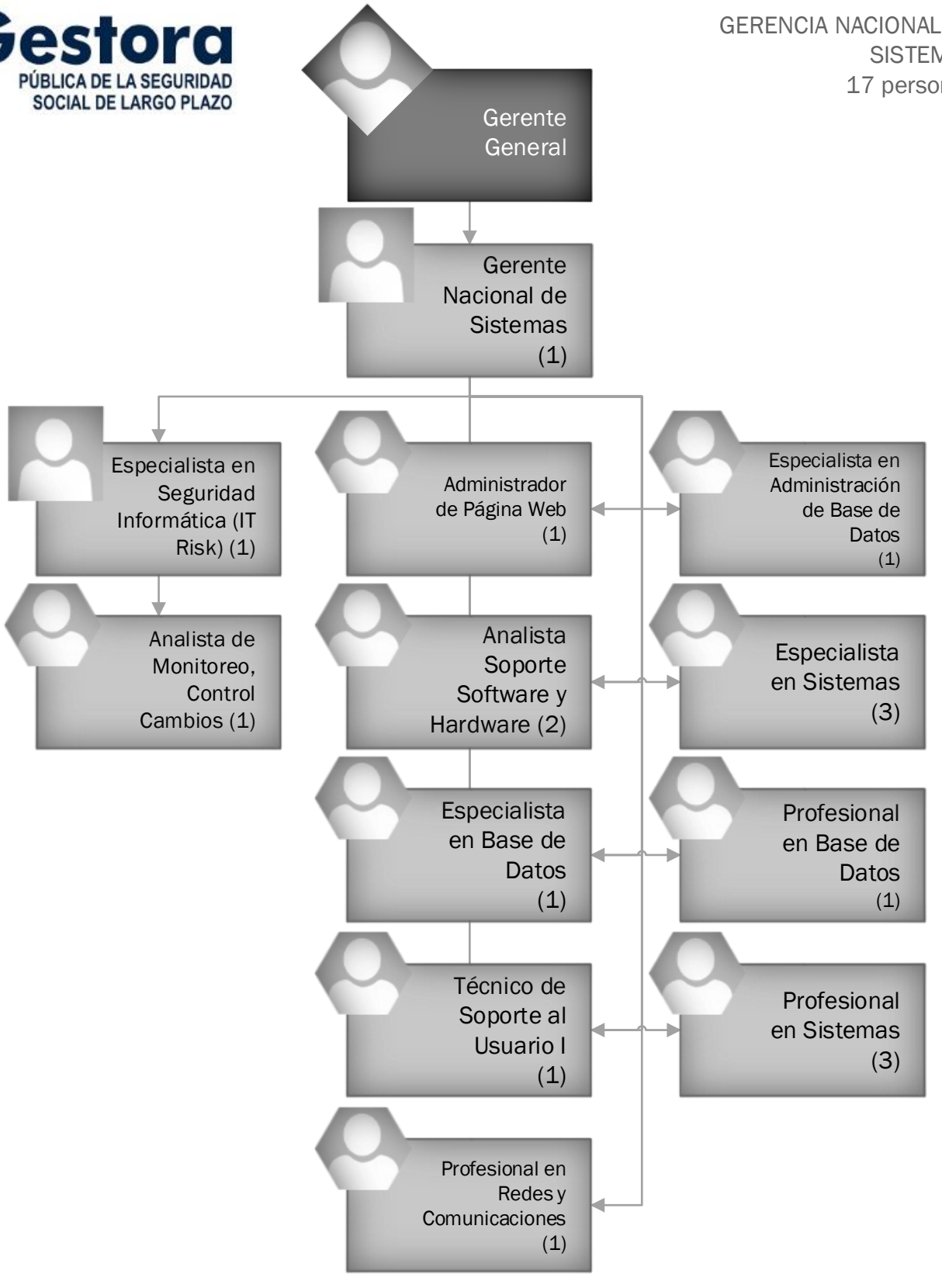

Gestora
PÚBLICA DE LA SEGURIDAD
SOCIAL DE LARGO PLAZO

GERENCIA NACIONAL DE ADMINISTRACIÓN
Y FINANZAS
35 personas

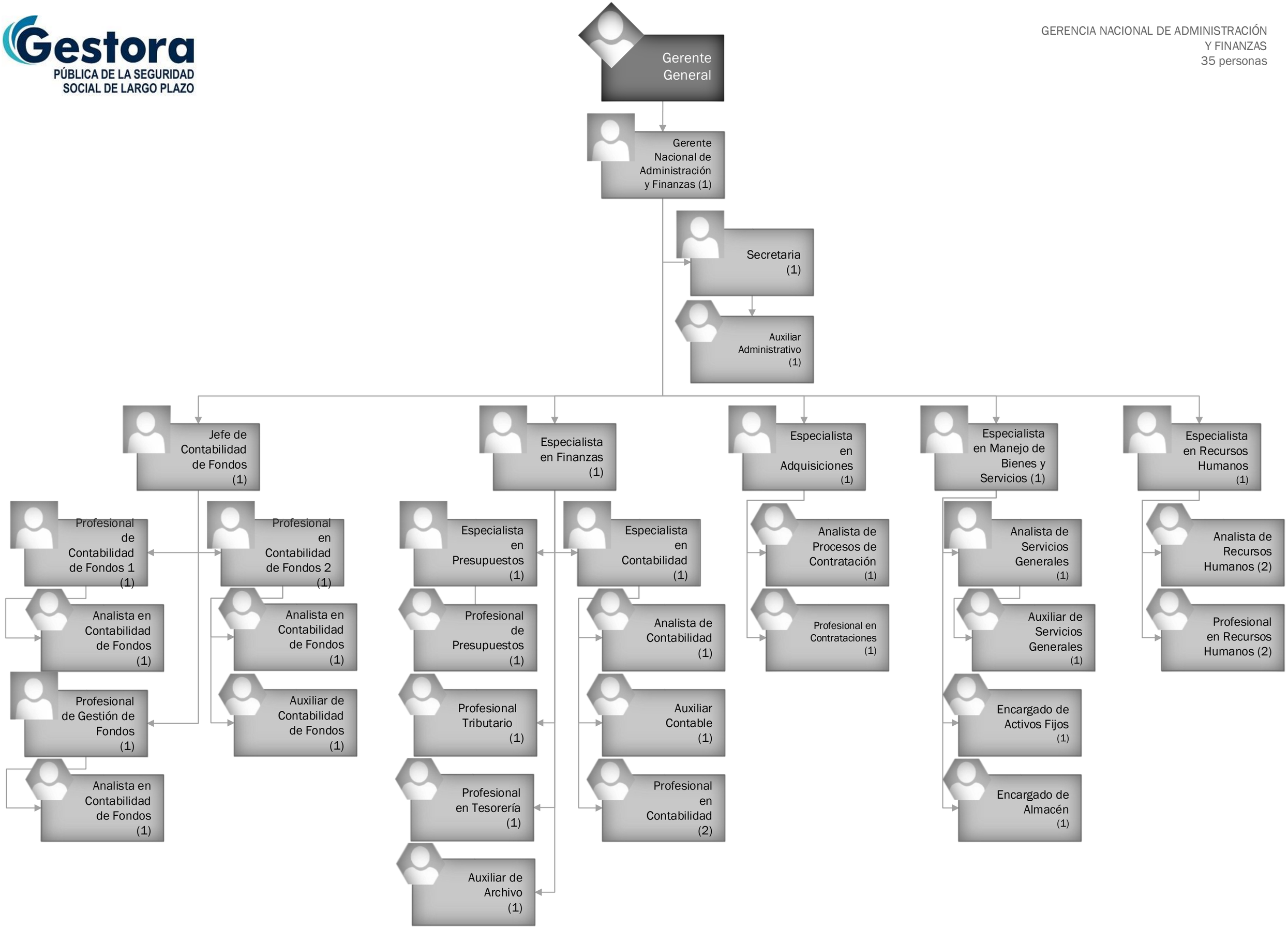

Gestora
PÚBLICA DE LA SEGURIDAD
SOCIAL DE LARGO PLAZO
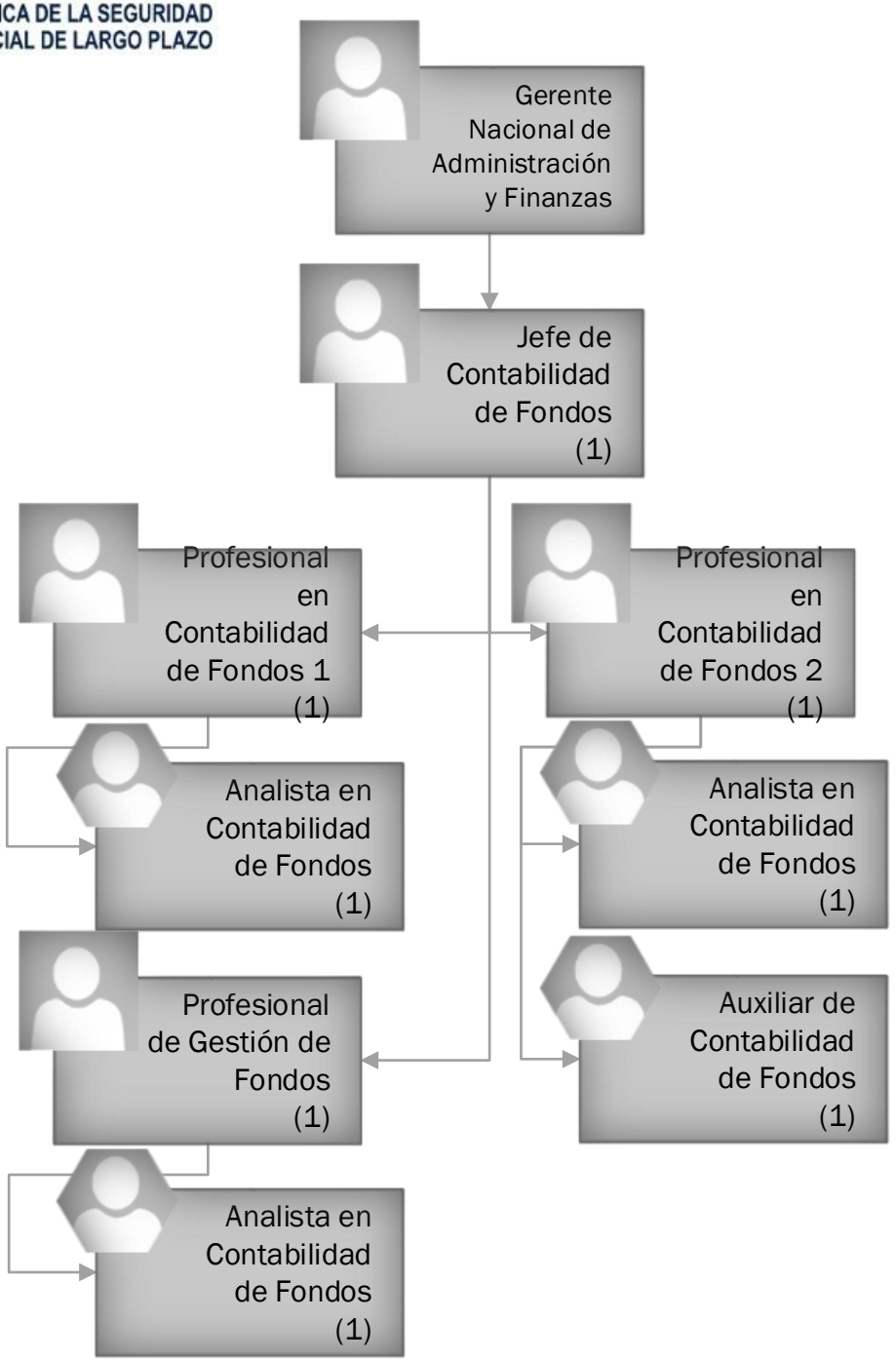
JEFATURA DE CONTABILIDAD
DE FONDOS
8 personas